# VALORKID

für Kinder von
fir Kanner vun
pour enfants de

8+

Jahre
Joer
ans

## Hallo!

Weißt du, warum wir unsere Abfälle sortieren?

## Salut!

Weess du, firwaat mir eis Offäll sënneren?

## Salut !

Sais-tu pourquoi nous trions les déchets ?

**Finde den Eindringling in jeder Serie.**

**Fann de Fehler aus jiddfer Serie eraus.**

**Trouve l’intrus dans chaque série.**

1

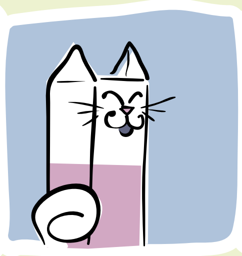
2

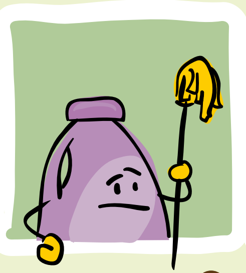
3

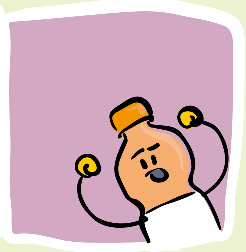
4

a

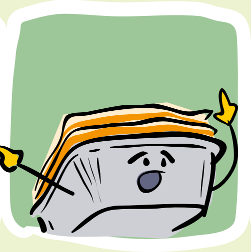
b

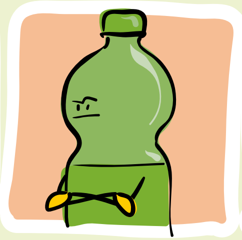
c

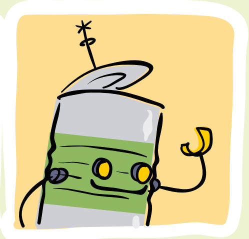
d

I

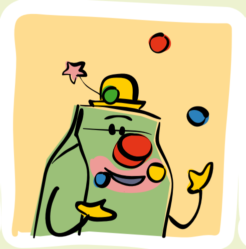
II

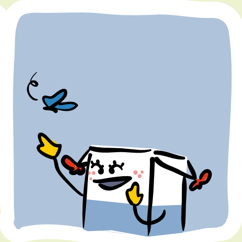
III

IV

**Wer erreicht den PMG-Sack?**

**Wie kënnt beim PMG-Sak un?**

**Qui arrivera au sac PMC ?**

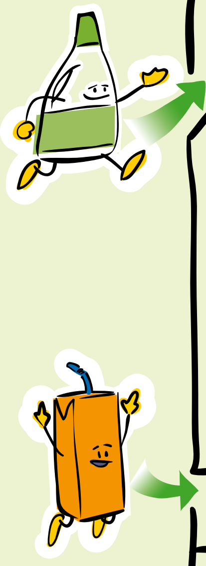

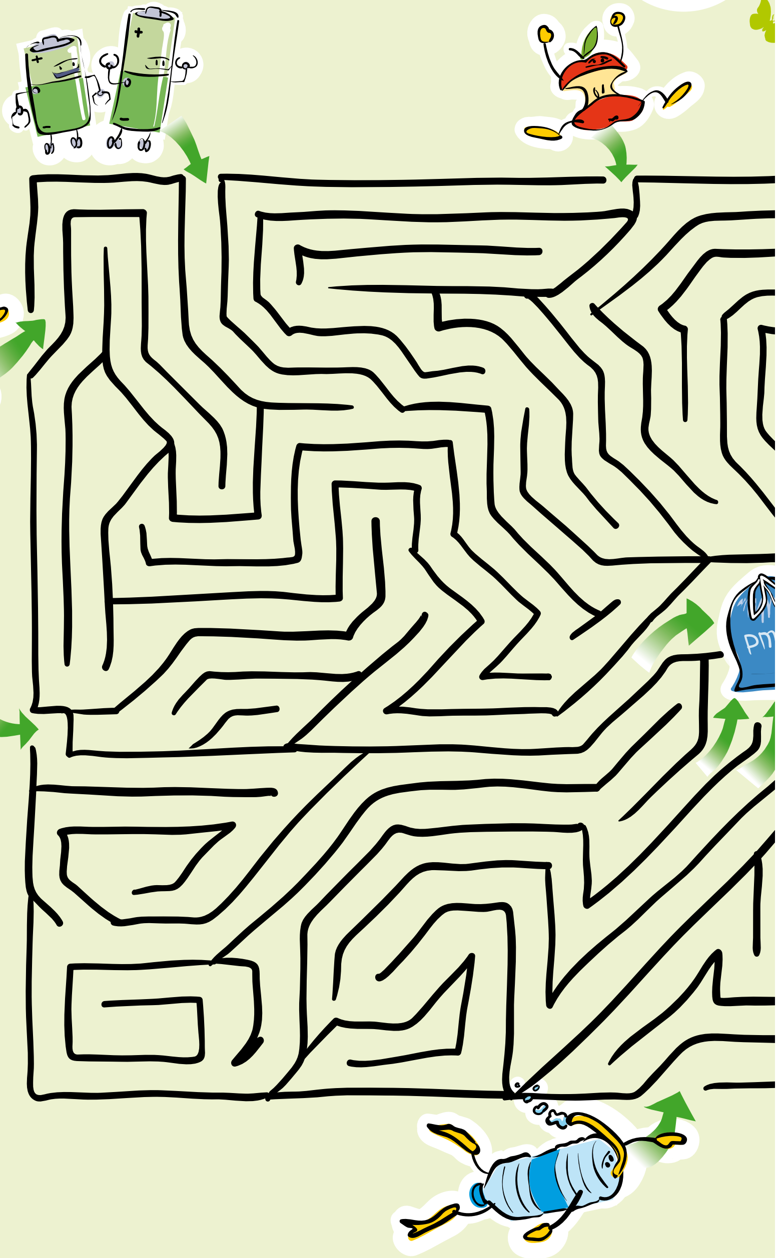

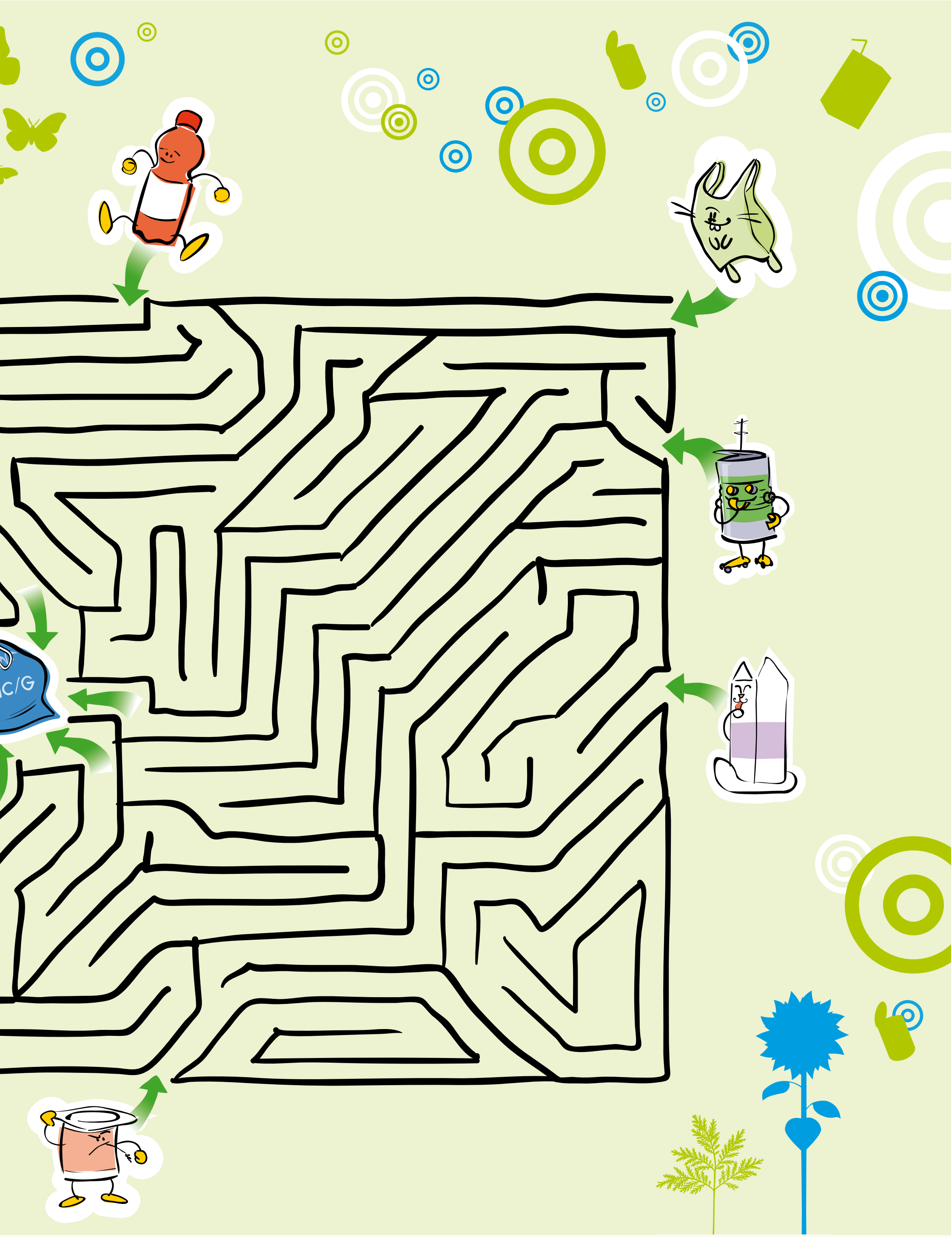

60
61
62
STOP
63
64
65
59
58
57
56
55
54
36
37
38
39
40
41
35
34
33
32
31
30
STOP
12
13
14
15
16
17
11
10
9
8
7
6

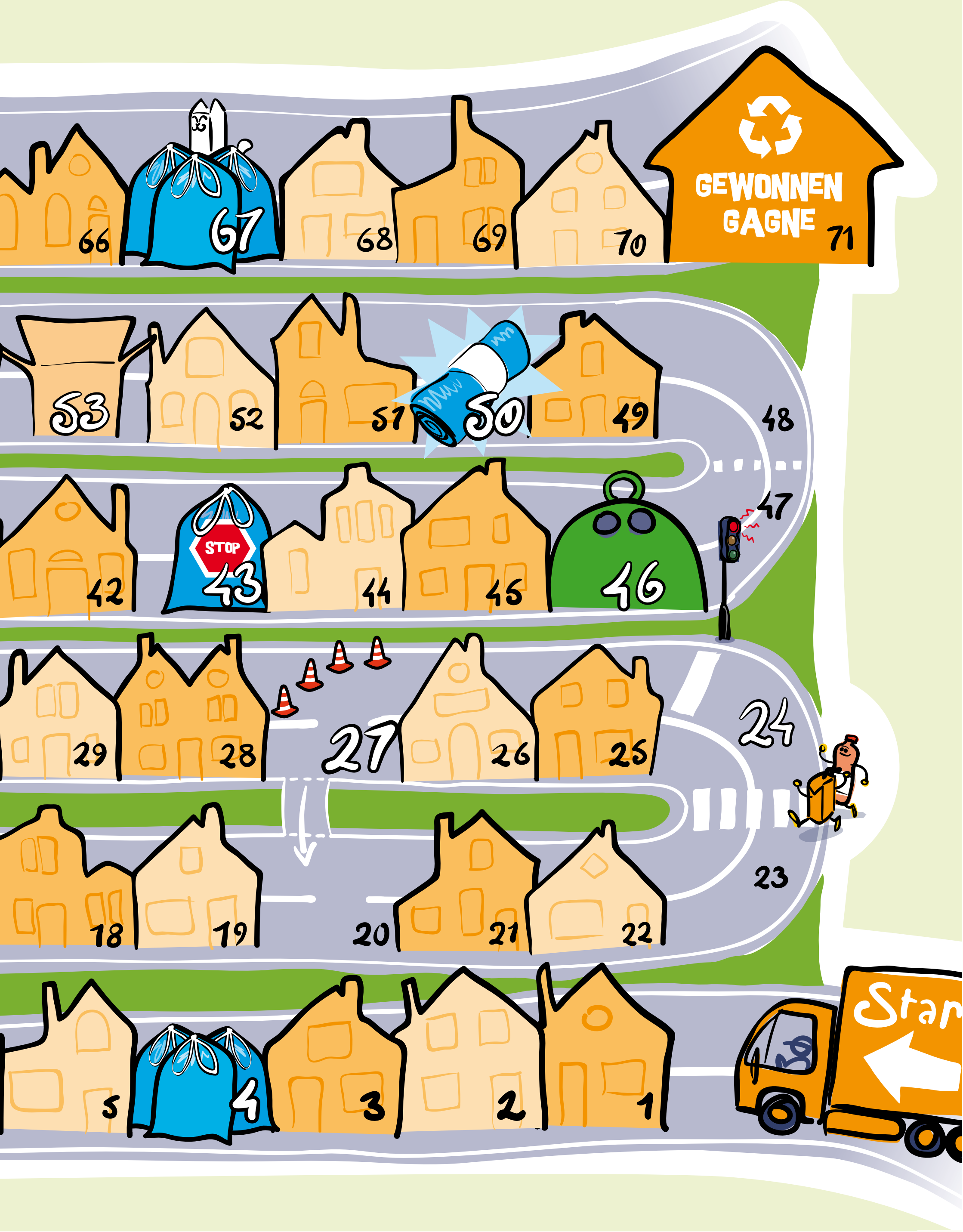
GEWONNEN
GAGNE
Start
STOP

# Spillregelen

Dir braucht e Wierfel a fir all Spiller en Dapp fir ze spillen.
Dee jéngste Spiller fänkt un.

Jiddweree wierfelt wann et un him ass a réckelt säin Dapp no vir jee nodeems, wat hie gewierfelt huet. De Spiller muss dat maache, wat op deem Spillfeld steet, wou hien drop land.

| | | | |
|---|---|---|---|
| 4 | 40 | 67 | Gutt gesënnert! Wierfel nach eng Kéier! |
| 8 | | | Huel eng Ofkierzung bis op d'Feld 15. |
| 12 | 43 | 63 | Falsch gesënnert! Géi zwee Felder zréck. |
| 24 | | | Rout Luten! Een Tour aussetzen. |
| 27 | | | Aarbechten! Ëmleedung op d'Feld 20. |
| 31 | 46 | 57 | Glascontainer! Géi e Feld virun. |
| 35 | 53 | | Pabeiersammlung! Géi zwee Felder virun. |
| 36 | | | Huel eng Ofkierzung bis op d'Feld 59. |
| 50 | | | Blo Tut vergiess! Géi zréck op Start. |
| 60 | | | GPS Feeler! Zréck op d'Feld 51. |

Wann een op engem Feld land, wou schon een dropsteet, muss een op dat Feld zréckgoen, wou ee virdru war. Gewonn huet deen, dee genee déi Zuel Felder wierfelt, déi säi Spilldapp vum leschte Feld trennt.

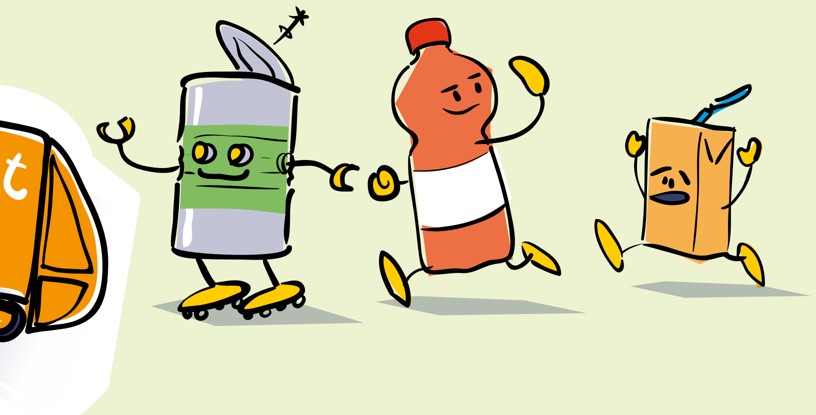

# Das Sortier-Spiel

# D'Sortéier-Spill

# Le jeu du tri

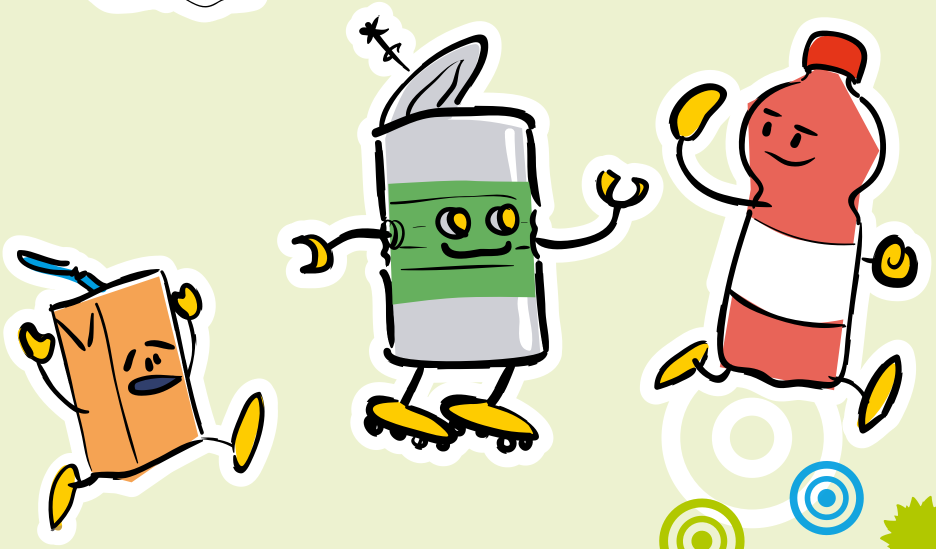

Die Spielregeln in deutsch findest du auf dem beiliegenden Flyer.

Tu trouveras les règles du jeu en français sur le feuillet ci-joint.

**Bastele eine recyclierte Brieftasche!**

**Bastel ee recycléierte Portefeuille!**

**Fabrique un portefeuille recyclé !**

1

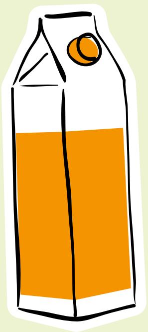

Nehme einen leeren Getränkekarton
von minimum 75 cl.

Huel eng eidel Gedrénkskëscht
vun op mannst 75 cl.

Prends un carton à boisson
d'au moins 75 cl.

2

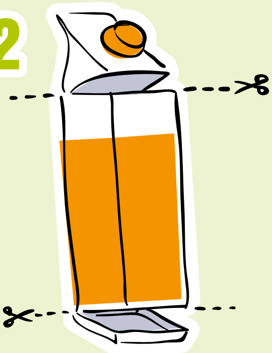

Schneide den oberen Teil
und den Boden ab.

Schneid den iewechten Deel
an de Buedem eroof.

Découpe la tête et le fond.

3

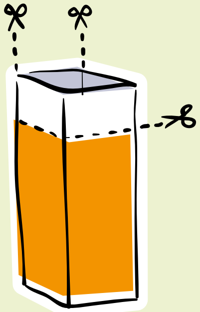

Schneide auf ¾ Höhe des Getränke-
kartons 3 von den 4 Seiten heraus.

Schneid op ¾ Héicht vun der Gedrénks-
këscht 3 vun de 4 Säiten eraus.

Découpe aux ¾ de la hauteur
3 des 4 côtés du carton à boisson.

7

Hefte die beiden Teile mit einem
Stück Klebeband zusammen.

Pech déi zwee Deeler mat engem
Stéck Scotch zesummen.

Applique un morceau d'adhésif pour
maintenir les 2 parties ensemble.

8

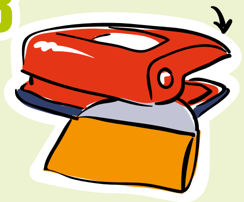

Löchere den oberen Teil.

Maach e Lach
an de ronnen Deel.

Perfore le rabat.

9

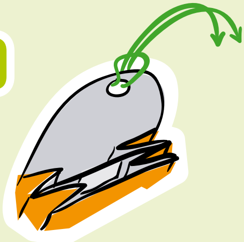

Ziehe eine in zwei gefaltete
Schnur durch das Loch.

Zéi eng an zwee gefaalte
Schnouer durch d'Lach.

Passe une ficelle pliée
en deux dans le trou.

**Du brauchst: / du brauchs: / tu as besoin de :**

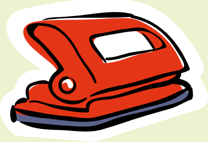
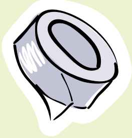
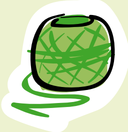

## 4

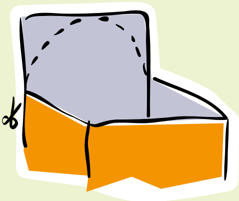

Schneide einen Halbkreis
aus der übrig gebliebenen Seite.

Schneid en Hallefkrees aus der
iwwreg gebliwwener Säit.

Découpe un demi-cercle dans
le côté que tu as conservé.

## 5

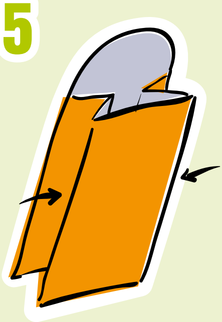

Drücke beide Seiten
des Getränkekartons ein.

Dréck déi zwou Säiten
vun der Gedrénkskëscht an.

Enfonce les 2 côtés
du carton à boisson.

## 6

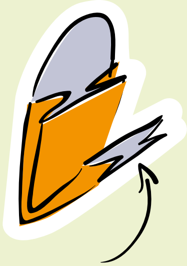

Falte den Getränkekarton in der Mitte
und lass den oberen Teil überstehen.

Diebel d’Gedrénkskëscht an der Mëtt a
looss den iewechten Deel iwwerstoen.

Plie le carton à boisson en deux
et laisse dépasser le rabat.

## 10

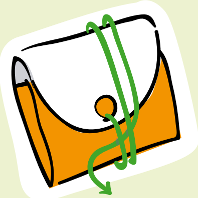

Zum Schließen der Brieftasche, die Schnur
einfach 2 mal drum herum schlagen und feststecken.

Fir de Portefeuille zouzemaachen, einfach d’Schnouer
2 mol ronderëm schloen a festmaachen.

Pour fermer le portefeuille, fais 2 tours avec la ficelle
puis coince-la sous elle-même.

Entdecke zu was man diese 5 PMG-Objekte recyceln kann.

Fann eraus, als waat een dei 5 PMG-Objete ka recycléieren.

Découvre en quoi les 5 objets PMC peuvent être recyclés.

a
b
c
= 215 Konservendosen
Béchsen
boîtes de conserve
d
e
= 27 PET-Flaschen
Fläschen
bouteilles

# Lösungen
# Léisungen
# Solutions

Seite / Säit / Page : 3

2 - c - IV

Seiten / Säiten / Pages : 12 + 13

1e - 2a - 3d - 4b - 5c

plan K 2013

VALORLUX ASBL
Ensemble, en route vers un monde durable
JUNIOR

www.valorlux.lu | www.valorluxjunior.lu